

113 學年度

桃連區高級中等學校

免試入學網站作業系統平臺

# 國中學校操作手冊

(學生端)

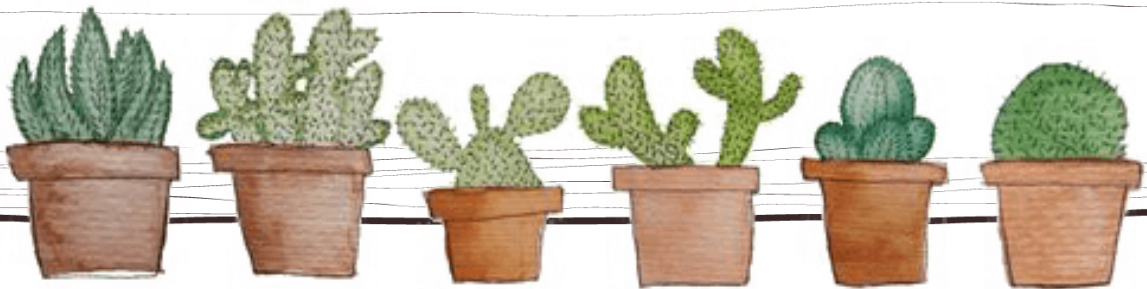



# 目 錄

免試系統操作流程.....	1
壹、國中學生端選填志願系統操作說明.....	2
一、基本功能.....	2
(一) 登入系統.....	2
(二) 修改密碼.....	4
(三) 忘記密碼.....	4
(四) 資訊安全宣告.....	5
二、適性輔導問卷調查.....	6
三、查詢超額比序積分資料.....	7
四、個別序位查詢服務.....	7
五、免試志願選填功能.....	9
(一) 免試志願選填.....	9
(二) 查詢我的免試志願資料.....	12
六、列印功能.....	13
(一) 列印報名表(草稿).....	13
七、查詢報名狀態.....	14
八、學生線上查榜功能.....	14

## 免試系統操作流程

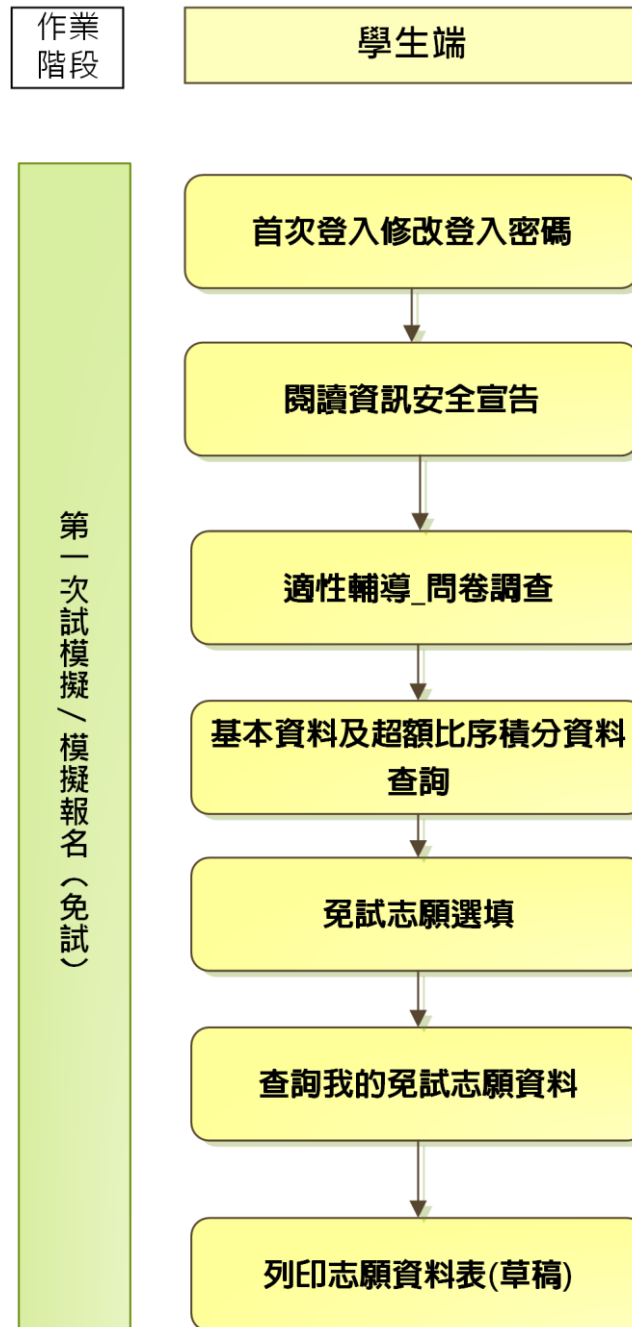



**\*\*\* 貼心提醒 \*\*\***

- 首先確認您當前使用的電腦環境(瀏覽器是否支援系統操作、彈跳視窗是否開啟、列印功能是否正常連接印表機……)。
- 本系統適用 Chrome 及 Edge 以上版本瀏覽器，建議您使用 Chrome 操作本系統。
- 依桃連區高級中等學校免試入學委員會公告網址連結本系統。
- 帳號、密碼由國中承辦人員建置，如有疑問請洽詢國中承辦人員。
- 首次登入系統，務必更改登入密碼，才可使用其它功能。
- 密碼變更成功，系統會自動登出，請以新密碼登入。**※務必熟記密碼※**
- 忘記登入密碼，請洽詢國中承辦人員或桃連區免試入學委員會。

## 壹、國中學生端選填志願系統操作說明

### 一、基本功能

#### (一) 登入系統

本系統提供各種桃連區國中升學入學管道之連結，請依本次作業連結至桃連區免試入學管道。

#### 1. 點選桃連區免試入學

<b>1</b> <b>桃連區免試入學系統</b> 集報、個報學生選填志願(免試及特招)、國中端作業處理、查榜...等	<b>直升入學</b> 集報、個報學生選填志願(免試及特招)、國中端作業處理、查榜...等	<b>技優甄審報名</b> 學生端選填志願、國中端作業處理、技優榜華查詢...等
<b>特色招生考試分發入學測驗報名</b> 提供學生申請報名、報名表列印、考試成績查詢...等作業		

## 2. 點選 登入



最新公告 學生查榜 12年國教APP 相關下載 **登入**

首頁 > 最新公告資料

其他入學管道連結 查詢區

標題

標題 (Title)	日期 (Date)	瀏覽次數 (Count)
------------	-----------	--------------

## 3. 點選 集體報名學生



請選擇您要登入的身分。

國中學校 承辦人員  
1. 國中端作業處理...等

國中 輔導老師  
1. 國中輔導老師作業處理...等

高級中等學校 承辦人員  
1. 高中職端作業處理...等

**集體 報名學生**  
1. 模擬志願選填  
2. 正式志願選填(免試)  
3. 個別序位區間查詢  
4. 列印報名表

個別 報名學生  
1. 多元學習表現積分查詢  
2. 正式志願選填(免試)  
3. 個別序位區間查詢  
4. 列印報名表

## 4. 選擇學校，輸入帳號、密碼及驗證碼，並點選登入按鈕。

**帳號**：身分證字號。範例：A123456789

**密碼**：預設為身分證後四碼+出生月日，共 8 碼。(當帳號非身分證字號時，也請輸入帳號末 4 碼+出生月日 4 碼，共 8 碼)

**驗證碼**：由數字與英文組合。依頁面顯示驗證碼圖片內容輸入，如圖片不清楚可點選更換。



login 集報學生端

4

學校：

※可輸入【國中名稱】查詢

帳號：

身分證字號

密碼：

預設密碼為 身分證後四碼 + 出生月日四碼 共八碼  
(ex.67890101)

驗證碼：

(不分大小寫)

[忘記密碼](#)

國民教育十二年，適性學習展笑顏  
國教十二年習樂，未來看我展特色  
優質國教十二年，適性揚才踏多元  
優質國教十二年，齊心闊步邁向前  
邁向國教十二年，開創教育新紀元



## (二) 修改密碼

### \*\*\* 貼心提醒 \*\*\*

- 修改登入密碼，確定儲存後，系統會自動登出，請以新密碼再次登入系統。

1. 點選【系統管理】裡的【修改密碼】
2. 原密碼：輸入原登入密碼。  
新密碼、確認密碼：輸入要更改的密碼。
3. 點選「儲存」按鈕。

## (三) 忘記密碼

當您忘記登入密碼時，請洽詢國中輔導老師、國中承辦人員或桃連區免試入學委員會協助將密碼還原預設密碼。

基於安全性考量，當您被還原預設密碼後，請儘速登入並修改密碼，修改完成系統會自動登出，請再以新密碼登入，始可執行其他功能之操作。

**※若您密碼輸入錯誤達3次，帳號將鎖定15分鐘，您可以向國中輔導老師、國中承辦人員求助或靜候15分鐘後(系統將自行解鎖)再次登入。**

#### (四) 資訊安全宣告

4. 請先瀏覽過資訊安全宣告的內容
5. 勾選 我已閱讀並接受上述內容。
6. 點選「確定送出」按鈕。

### 資訊安全宣告

1

非常歡迎您光臨「高級中等學校免試入學報名及志願分發系統平台」(以下簡稱本網站)，為了讓您能夠安心的使用本網站的各項服務與資訊，特此向您說明本網站的資訊安全政策如下：

**通用範圍**

- 以下的網站安全政策，適用於您在本網站瀏覽時，所涉及的個人資料蒐集、運用與保護，但不適用於本網站以外的相關連結網站，也不適用於非本網站所委託或參與管理的人員。
- 凡經由本網站連結之其它網站，均有其專屬之隱私權保護與資訊安全政策，概與本網站無關，本網站亦不負任何連帶責任。當您在這些網站時，關於個人資料的保護，適用各該網站的隱私權政策。

**個人資料的蒐集與使用方式**

- 本網站會記錄一般瀏覽時的相關行徑，包括使用者上站的IP位址、使用時間、使用的瀏覽器、瀏覽及點選資料記錄等，此記錄為內部應用，決不對外公佈。
- 本網站所收集的個人資料，會對其個人或全體資料作分析，以利提昇本網站的服務品質與學術研究。
- 本網站不主動寄送任何電子郵件。若您收到偽造本網站寄送的廣告或垃圾郵件，請諒解此部分並非本網站所能控制範圍，也無法負擔任何責任。

網站安全保護與規範

2  我已閱讀並接受上述內容

3 確認送出



## 二、適性輔導問卷調查

模擬選填志願期間，登入志願選填頁面，務必事先完成適性輔導問卷填報，才可進行志願選填。

適性輔導問卷

為進行志願探索，請先填寫問卷；填完問卷儲存後，即可開始志願選填。！

志願選填試探第一階段作業線上問卷調查

一、我生涯(選填志願)諮詢對象：(可複選)

A導師  B輔導老師  C學科教師  科(請輸入學科)

D學校行政人員  E家長  F親戚或長輩  G同學  H兄弟姊妹  I其他  (請輸入對象)  J無

二、我生涯(選填志願)考量因素的優先順序為：(請依優先順序選擇，請複選3個以上因素)

所選順序：A→E→G

因素	選項
個人因素	<input checked="" type="checkbox"/> A學業表現 <input type="checkbox"/> B性向(專長能力) <input type="checkbox"/> C生涯興趣 <input type="checkbox"/> D工作價值觀
	<input checked="" type="checkbox"/> E人格特質 <input type="checkbox"/> F健康狀況
環境因素	<input checked="" type="checkbox"/> G家庭經濟狀況 <input type="checkbox"/> H家人期望 <input type="checkbox"/> I社會潮流與評價 <input type="checkbox"/> J通勤距離及時間
資訊因素	<input type="checkbox"/> K生涯試探結果 <input type="checkbox"/> L學校入學管道與方式 <input type="checkbox"/> M學校多元社團及發展特色
	<input type="checkbox"/> N未來升學就業管道
其他	<input type="checkbox"/> O (請自填) <input type="text"/> (請輸入考量因素)

三、我認為我生涯評估結果是：(單選)

A學術傾向  B職業傾向  C生涯未定向  D特殊專長傾向(單科刑高中或特色班)  E中正預校

四、我的評估結果為職業傾向，適合我的職群為：(職業傾向者，請繼續複選1-5個職群)

類別	群別選項
工業類	<input type="checkbox"/> A機械群 <input type="checkbox"/> B動力機械群 <input type="checkbox"/> C電機與電子群 <input type="checkbox"/> D化工群 <input type="checkbox"/> E土木與建築群
商業類	<input type="checkbox"/> F商業與管理群 <input type="checkbox"/> G外語群 <input type="checkbox"/> H設計群
農業類	<input type="checkbox"/> I農業群 <input type="checkbox"/> J食品群
家事類	<input type="checkbox"/> K家政群 <input type="checkbox"/> L餐旅群
海事水產類	<input type="checkbox"/> M海事群 <input type="checkbox"/> N水產群
藝術類	<input type="checkbox"/> O藝術群
其他類	<input type="checkbox"/> P醫護類科

五、經過志願選填的過程，你(妳)認為還想要知道與了解的是：(請依優先順序複選3個以上)

所選順序：A→C→B→D

A各種升學管道的資訊

B高中職、五專各群科要學習的內涵

C高中職、五專各群科的未來進路

D家裡附近高中職、五專是否為優質學校

E自己的興趣和性向

F自己在學科能力的表現

G自己在超額比序的積分

H父母的想法或期待

I老師(含導師)的想法或期待

J別的同學志願選填的情形

K其他



### 三、查詢超額比序積分資料

#### \*\*\* 貼心提醒 \*\*\*

- 本功能於本免試入學委員會公告查詢時間才可使用。
- 請先設定網頁可顯示彈出式視窗功能，才可使用。

點選「志願選填相關作業」裡之【基本資料與超額比序積分查詢】。  
系統會另開彈跳視窗自動下載超額比序積分資料，檔案類型為 PDF，建議使用 Adobe Reader 軟體開啟。



檔案建置完成 100%且下載完畢時，請選擇「在資料夾中顯示」開啟本檔案。以下為 Google 瀏覽器操作之畫面示例：



### 四、個別序位查詢服務



**\*\*\* 貼心提醒 \*\*\***

- 本功能於本免試入學委員會公告查詢時間才可使用。
- 請先設定網頁可顯示彈出式視窗功能，才可使用「個別序位查詢服務」。

點選【志願選填相關作業】裡之【個別序位查詢服務】。

首頁 瀏覽資料 志願選填相關作業 系統管理 相關下載 登出 學生查榜

個別序位查詢服務

基本資料與超額比序積分查詢

志願選填(免試)

志願選填(特招)

查詢我的志願資料

列印報名表

Go To 1 Total 2 Page

日期(Date) 瀏覽次數(Count)

個別序位查詢服務 - Google Chrome

https://105noexam.wlsh.tyc.edu.tw/NoExamImitate\_TL/NoExamImitate/Apps/Page/Student/05/StudentSearch.aspx

個別序位查詢服務

學年度 學生免試入學超額比序 (未含志願序、生涯規劃建議)  
個別序位之比率及累積人數區間  
查詢服務

學生：○○○ 身分證字號：R123456789

個別序位之比率及累積人數區間：  
比率區間：39.14% ~ 39.56%  
累積人數區間：9475人 ~ 9578人

備註：

1. 個別序位之比率及累積人數區間計算以原就學區內之升學學生 (扣除已錄取且報到科學班、技優甄審入學、直升入學、實用技能學程輔導分發、職業類科甄選入學等管道之學生) 人數為準。
2. 根據該區超額比序項目之分配及比序順次，計算該區學生之整體表現，由前至後排序，並以每一區間比率不低於百分之0.三且人數不少於一百人，計算其個別序位所屬區間。其比率均算至小數點第二位，第三位以下四捨五入；另就序位比率為後百分之二十以下者，得以同一比率區間呈現。
3. 本服務資訊僅供個人進行志願選填參考，任何個人、團體、學校或機關不得蒐集處理、公開呈現或做其他目的之使用。
4. 選填志願時，除參考本服務資訊外，務必考量國中學生生涯輔導紀錄手冊及生涯發展規劃書，並參酌以往免試入學志願選填試探後，學校所給予之輔導建議，依照興趣、性向和能力，將志願序填滿，以選擇適宜的學校就近入學。

## 五、 免試志願選填功能

### \*\*\* 貼心提醒 \*\*\*

- 模擬選填志願期間，登入志願選填頁面，務必事先完成適性輔導問卷填報，才可使用其它功能。
- 建議選填過程中，每隔一段時間按下「儲存志願」按鈕，以避免停電等情況導致所選志願遺失。
- 選填完畢，務必按下「儲存志願」按鈕，並至「查詢我的志願資料」頁面確認您選擇的志願及排序。
- 志願選填開放期間尚未列印報名表前，可無限次修改志願及變更順序。
- 安全性考量，在選填志願期間若要離開位置，務必先登出。
- 若報名身分為港澳生且有合法居留證者，才可選進修學校(部)作為志願

### (一) 免試志願選填

點選【志願選填相關作業】裡之【志願選填(免試)】。

1. 首先閱讀注意事項。
2. 選擇免試欲加入科組：下拉選單選擇學校、科組、學校序。
3. 點選【加入】按鈕。
4. 調整排序。
5. 點選【儲存志願】按鈕。

志願選填 2

條件：請選擇地區 請選擇類別 請選擇公私立 請選擇群組

免試欲加入科組：請選擇學校 請選擇科組 插入到第3項學校序 加入 3

免試 2個/40個

已選填志願數

儲存志願 5

分數計算說明

流水號	學制	志願序	學群	學校科組	總積分	移動	快速移動志願序 (目標流水號)	資訊	刪除
1	高中高職	1	學術群(普通科)	000000 國立測試高中 101 普通科	54.19	4	GO	資訊	刪除
2	高中高職	2	動力機械群	000001 國立測試高農 205 農業機械科	52.19		GO	資訊	刪除

該項總積分的計算說明

該項科組資訊

點選「垃圾桶」按鈕，即可刪除志願。



## ※ 條件篩選功能說明 ※

### (1) 條件篩選

下拉選單選擇地區、類別和公立或私立及群組。此時欲加入科組會依您篩選條件列出符合之學校，請選擇學校，再選擇科組（可一次全選），再選擇插入到第幾項學校序，再點選【加入】按鈕，加入後的學校序會依序遞增。（此時所選志願僅暫存於頁面上，並未儲至系統裡。）

1 條件： 桃連區 高中高職 公立 請選擇群組

2 欲加入科組： 000000 國立○○高級中學 109 綜合高中 插入到第1項 5 加入

### (2) 模糊條件篩選

下拉選單選擇地區、類別或公立或私立或群組。此時欲加入科組會依您篩選條件列出符合之學校，請選擇學校，再選擇科組（可一次全選），再選擇插入到第幾項學校序，再點選【加入】按鈕，加入後的學校序會依序遞增。（此時所選志願僅暫存於頁面上，並未儲至系統裡。）

1 條件： 桃連區 請選擇類別 公立 請選擇群組

2 欲加入科組： 000000 國立○○高級中學 109 綜合高中 插入到第1項 5 加入

### (3) 欲加科系篩選

直接在欲加入科組選擇想要之學校，再選擇科組（可一次全選），再點選【加入】按鈕，加入後的學校序會依序遞增。（此時所選志願僅暫存於頁面上，並未儲至系統裡。）

條件： 請選擇地區 請選擇公私立 請選擇群組

1 欲加入科組： 000000 國立○○高級中學 109 綜合高中 插入到第1項 4 加入

## ※ 排序功能說明 ※

### (1) 志願序上下移動

點選上或下按鈕，即可上下移動學校序。

分發序	類別	志願序位	學群	學校科組	總積分	移動	快速移動志願序	資訊	刪除
1	高中高職	1-1	學術群(普通科)	180309 國立 XX 高中 101 普通科	76.1	↑ ↓	<input type="text"/> GO		
2	高中高職	2-1	電機與電子群	181B05 私立 XX 高中進修學校 305 資訊科	76.1	↑ ↓	<input type="text"/> GO		

### (2) 快速移動學校序

輸入目標學校序，再點選【Go】按鈕。

分發序	類別	志願序位	學群	學校科組	總積分	移動	快速移動志願序	資訊	刪除
1	高中高職	1-1	學術群(普通科)	180309 國立 XX 高中 101 普通科	76.1	↑ ↓	<input type="text"/> GO		
2	高中高職	2-1	電機與電子群	181B05 私立 XX 高中進修學校 305 資訊科	76.1	↑ ↓	<input type="text"/> GO		

### \*\*\* 貼心提醒 \*\*\*

- 選填完畢，務必至「[查詢我的志願資料](#)」頁面確認您選擇的志願及排序。



## (二) 查詢我的免試志願資料

※ 免試志願選填完畢，務必點選「查詢我的志願資料」確認您所選填儲存的志願及排序。

點選【志願選填相關作業】裡的【查詢我的志願資料】。

首頁 > 查詢我的志願資料 >

查詢我的志願資料    注意事項

志願選填結果



資料最後修改時間	xxxx/12/2 下午 04:35:40
基本資料	
就讀學校	測試國中
班級	01
座號	01
學號	1040001
姓名	測試學生
性別	男
志願順序	
第1志願學校	
1. 私立○○高中 - 普通科	
2. 私立○○高中 - 汽車科	
3. 私立○○高中 - 資訊科	

## 六、 列印功能

### \*\*\* 貼心提醒 \*\*\*

- 學生報名表(草稿), "非正式" 報名用表件, 僅為參考之用。
- 「正式報名表」按鈕一旦點選, 就不可再修改志願。

### (一) 列印報名表(草稿)

本系統提供已選填志願學生列印報名志願表(草稿)功能, 以提供學生及家長討論確認。

1. 點選【志願選填相關作業】裡的【列印報名表(草稿)】。



2. 點選【列印「草稿」】按鈕。





## 七、查詢報名狀態

學生將報名表交給國中端後，可從此功能來確認舉辦免試的主辦學校是否收到報名表。

點選【志願選填相關作業】裡的【查詢報名狀態】。



## 八、學生線上查榜功能

開放線上查榜期間，平臺提供有學生查榜功能。

點選該區免試入學系統的【該區免試學生查榜】，即可進入查榜畫面，輸入畫面提示項目，再點選查詢按鈕。



公告	
1.為了加速網路查榜的速度，部分學生之姓名字將無法正確顯示，但不影響查榜結果，請見諒！ 2.本功能建議使用最新版Chrome。(點擊下載最新Chrome瀏覽器)	
網路放榜查詢開放時間	
當前時間：	
開放時間：	
網路放榜查詢	
身分證字號：	<input type="text"/>
身分證末4碼+出生月日4碼：	<input type="text"/>
<input type="button" value="查詢"/>	